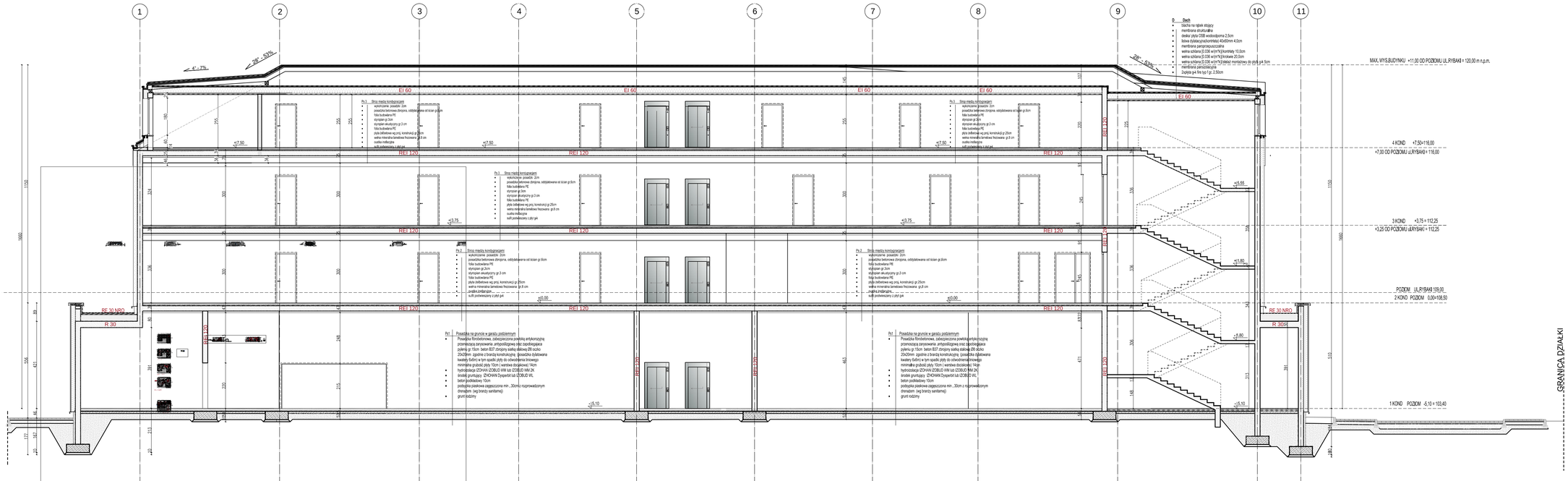

LEGENDA:

- Projektowane ściany , Słupy żelbetowe
- Projektowane ściany z bloczków gazobetonowych (gęstość 600)
- projektowane ściany z płyt GK z wypełnieniem z wełny
- Izolacja termiczna - styropian
- Izolacja termiczna - wełna mineralna
- +3,67 Rzędna wykończenia
- 3,55 Rzędna konstrukcji
- Sn +3,35 Spód nadproża
- Sp +3,35 Spód podciągu
- REI 60 ściana oddzielenia pożarowego
- 1% spadki warstw posadzkowych/ dachowych
- symbol okna

UWAGI

1. Wykonawca przed przystąpieniem do robót zobowiązany jest do zapoznania się z kompletną dokumentacją projektową architektoniczno-budowlaną oraz branżową.
2. Wszystkie wymiary podawane są w centymetrach, nie wolno brać żadnego wymiaru mierząc bezpośrednio z rysunku. Obowiązkiem wykonawcy jest sprawdzenie wymiaru w naturze. W wypadku jakiejkolwiek zmiany lub różnicy zauważonej między projektem a stanem faktycznym wykonawca zobowiązany jest przekazać tę informację do biura projektowego.
3. Roboty budowlano-instalacyjne muszą być prowadzone z równoległą bieżącą koordynacją międzybranżową
4. W sprawach nie określonych dokumentacją obowiązują:
- Prawo Budowlane
- warunki techniczne, jakim powinny odpowiadać budynki ich usytuowanie
- warunki techniczne wykonania i odbioru robót budowlano-montażowych
(wg Ministerstwa Budownictwa i Instytutu Techniki Budowlanej),
- normy Polskiego Komitetu Normalizacyjnego (P.K.N.),
- instrukcje, wytyczne, świadectwa dopuszczenia, atesty Instytutu Technikii Budowlanej,
- instrukcje, wytyczne i warunki techniczne producentów i dostawców materiałów budowlano-instalacyjnych,
- przepisy techniczne instytucji kontrolujących jakość materiałów i wykonywanych robót.
5. Projekt chroniony prawem autorskim.
6. Elementy konstrukcyjne wg PROJEKTU KONSTRUKCYJNEGO

JEDEN PROJEKT

NAZWA OBIEKTU BUDOWLANEGO
BUDYNEK CENTRUM REHABILITACJI CARITAS DIECEZJI ŁOMŻYŃSKIEJ

BRANŻA: ARCHITEKTURA

FAZA: **PROJEKT ARCHITEKTONICZNO -BUDOWLANY**

JEDNOSTKA PROJEKTOWA: PPU **JEDEN PROJEKT** ARCH. JACEK FRONC
UL. SIENKIEWICZA 10 lok.27
18-400 ŁOMŻA

		PODPIS
PROJEKTANT ARCHITEKTURA **NR UPR. BUD.**	MGR INŻ. ARCH. JACEK FRONC 1/4/POD/KK/2016	
SPRAWDZAJĄCY ARCHITEKTURA **NR UPR. BUD.**	MGR INŻ. ARCH. RAFAŁ DOMINIK GODLEWSKI MAZ/0029/09	
OPRACOWAŁ ARCHITEKTURA **NR UPR. BUD.**	MGR INŻ. ARCH. LUCYNA NIEZNAŃSKA	
OPRACOWAŁ ARCHITEKTURA **NR UPR. BUD.**	MGR INŻ. ARCH. ANETA KRZEMIEŃ	
OPRACOWAŁ ARCHITEKTURA **NR UPR. BUD.**	MGR INŻ. ARCH. LIDIA KLIMASZEWSKA	
OPRACOWAŁ ARCHITEKTURA **NR UPR. BUD.**	INŻ. ARCH. MATEUSZ BURZYŃSKI	

TYTUŁ RYSUNKU: PRZEKRÓJ B-B

Skala rysunku	Nr rys.	Data	Rewizja
1:100	A/30/201	12.01. 2024	